

MODULARIO
F. rig. rend. 497



MINISTERO DELLE FINANZE
DIREZIONE GENERALE DEL CATASTO E DEI SS.TT.EE.

MOD. BN (CEU)

CATASTO EDILIZIO URBANO (RDL 13-4-1939, n. 652)

LIRE
500

Planimetria di u.i.u. in Comune di MONTECALVO IRPINO via CARDUCCI civ.

PIANO TERRA
h = 2.95

VIA CARDUCCI

CORTE
COMUNE

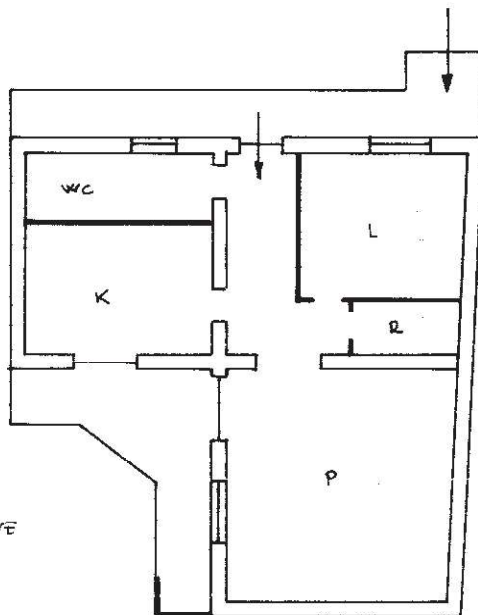

DITTA PARBANESE FELICE

STESSA DITTA



04655759

ORIENTAMENTO



SCALA DI 1:200

Cat. n. 986 - Situazione al 09/04/2019 - Comune di MONTECALVO IRPINO (F448) - < Foglio: 26 - Particella: 986 - Subalterno: 5 >
VIA GIOSUE' CARDUCCI piano: T;

Dichiarazione di N.C.
Ultima planimetria in variazione

Compilata dal GEOM.
(Titolo, cognome e nome)
GENTA ACHILLE

RISERVATO ALL'UFFICIO

Prof 91

Data presentazione: 06/06/1995 - Data: 09/04/2019 - n. T94306 - Richiedente: CNTGPP65C09C557J
Totale schede 1 - Formato di acquisizione: A4(210x297) - Formato stampa richiesto: A4(210x297)

Identificativi catastali
n. 986 sub. 5

Iscritto all'albo de GEOMETRI
della provincia di BRINDISI n. 457
data Firma Achille Genta

MODULARIO
F. rig. rend. 497



MINISTERO DELLE FINANZE
DIREZIONE GENERALE DEL CATASTO E DEI SS.TT.EE.

CATASTO EDILIZIO URBANO (RDL 13-4-1939, n. 652)

MOD. **BN** (CEU)

LIRE
500

Planimetria di u.i.u. in Comune di MONTECALVO IRPINO via CONCA civ.

PIANO TERRA

h = 3,25

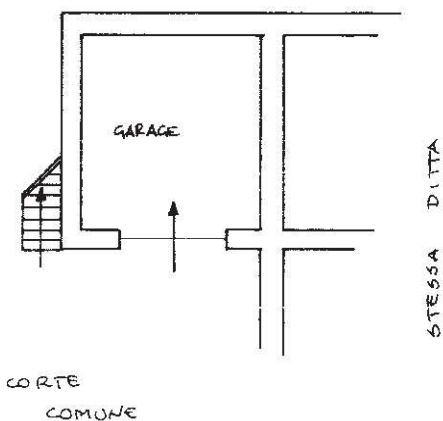

04655726

ORIENTAMENTO



SCALA DI 1:200



Dichiarazione di N.C.
Dichiarazione di variazione

Compilata dal GEOM.
(Titolo, cognome e nome)
GENTA ACHILLE

RISERVA IO ALL'UFFICIO

manu 01
Situazione al 09/04/2019 - Comune di MONTECALVO IRPINO (F448) - < Foglio: 26 - Particella: 986 - Subalterno: 2 >
dei Fabbricati - GIOSUE' CARDUCCI piano: T;

Roma Istituto Poligrafico e Zecca dello Stato - PV

MODULARIO
F. rig. rend. 496



MINISTERO DELLE FINANZE
DIPARTIMENTO DEL TERRITORIO

CATASTO EDILIZIO URBANO (RDL 13-4-1939, n. 652)

MOD. AN (CEU)

LIRE
300

Planimetria di u.i.u. in Comune di MONTECALVO IRPINO via C/DA FONTANA LA TERRA civ. SNC

Limite foglio

[Handwritten signature]

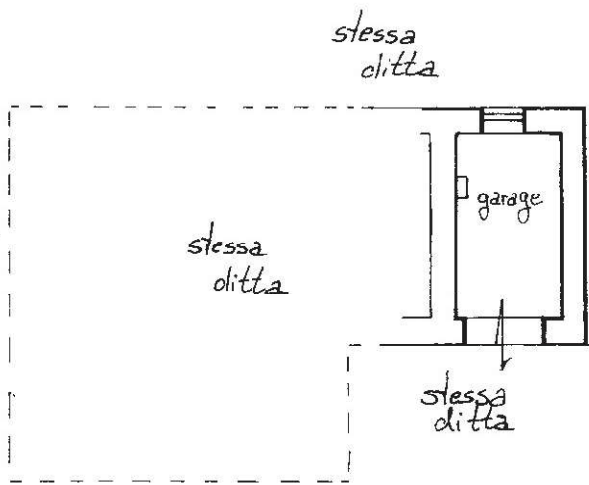

PIANTA PIANO S1



ORIENTAMENTO

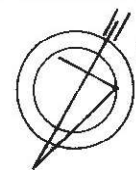

SCALA DI 1:200

Catasto dei Fabbricati - Situazione al 09/04/2019 - Comune di MONTECALVO IRPINO (F448) - < Foglio: 26 - Particella: 1030 - Subalterno: 3 >
VIA FONTANA DELLA TERRA SNC piano: T;

Dichiarazione di N.C. <input checked="" type="checkbox"/> Ultima planimetria in atti <input type="checkbox"/>		Compilata dal <u>ARCH. DE ANGELIS MARIO</u> (Titolo, cognome e nome)		RISERVATO ALL'UFFICIO <u>ARF/199</u>	
Data presentazione: 05/01/1999 - Data: 09/04/2019 - n. T94307 - Richiedente: CNTGPP65C09C557J Totale schede: 61 - Formato di acquisizione: A4(210x297) - Formato stampa richiesto: A4(210x297)		Iscritto all'albo degli <u>ARCHITETTI</u> della provincia di <u>AVELLINO</u> n. <u>406</u>		data <u>27.11.1998</u> Firma <u>[Signature]</u>	
Identificativi catastali F. <u>26</u> n. <u>1030</u> sub. <u>3</u>					